NewLux 3P. ECO Einbau Stromschiene, silber, 230V, 3000mm

Artikelnummer:	272016

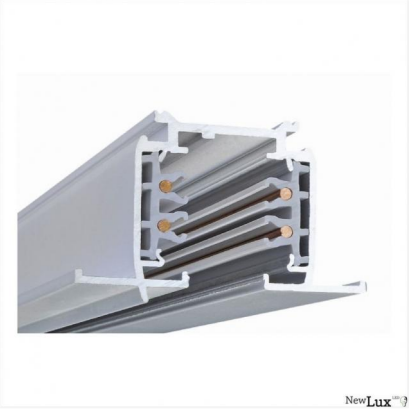

Produktspezifikation:

Material 1:	Aluminium
Farbe 1:	silber
Länge in mm:	3000.0
Spannung:	230V
Schutzart:	IP20
Lieferumfang:	4 / 140
Exkl. Leuchtmittel:	Ja
Innenbereich:	Ja
Produktfamilie:	NewLux 3P. ECO
Spezifikation 1:	Um Ihr 3-Phasen-System Bluetooth-fähig zu machen, bietet NewLuxLed Ultimate Adapter mit Casambi-Technologie an.
Spezifikation 8:	3 M track (3000mm)
Garantie in Jahren:	5

YouTube Kanal MPW LED Technik
YouTube Kanal MPW Lichttechnik und Design

Das hochwertige 3-Phasen-Stromschienensystem von NewLuxLed f?r den professionellen Beleuchtungsmarkt ist hochkompatibel f?r Stromschienenleuchten mit 3-Phasen-Adaptern der meisten gro?en Marken.?Ein umfassendes Angebot an innovativem Zubeh?r gibt Designern maximale Freiheit bei der Gestaltung einzigartiger Stromschienenpl?ne. Sowohl f?r Aufbau- als auch f?r Einbau-Stromschienen mit 3-Phasen-Anschluss kann das gleiche Zubeh?r verwendet werden. Die einzigartigen Wechselmechanik bei L- und T-Verbindungsst?cke erm?glichen eine schnelle und einfache Installation, bei der man sich um weniger Teile k?mmern muss.? Die NewLuxLed Schienen k?nnen einfach gek?rzt werden und sind sofort einbaufertig, da die Dr?hte nicht angepasst werden m?ssen. Dank der "EZCLICK"-Montagefunktionen l?sst sich das Schienensystem schnell und einfach installieren.